

花だより

Lets enjoy nagahama!



令和
6年 9月

長浜商工会議所会報 No.443



▲長浜なつまつり 総おどりの風景

CONTENTS

- 02 長浜ものづくり TECH2024
- 05 -CCI Report- 第 32 回長浜企業景況調査
- 06 無印良品共同企画 つながる市
- 10 経営課題の解決をサポート プロフェッショナル人材戦略拠点
- 15 会員の窓

長浜商工会議所
ホームページ



アプリケーション
『長浜商工会議所 News』



Google Play



App Store

今年で3回目!

長浜ものづくりTECH 2024

2024 **11/15** 10:00~17:00 **金** **16** 10:00~16:00 **土**

会場：さざなみタウン一帯 **入場無料**

湖北地域のものづくり企業が集結！
ものづくりに役立つ技術の発信や、ビジネスチャンスの機会を目的とした展示会で、今年で3回目の開催になります。
「名前を知ってるけど、、、」「何の会社かな?」「どんなことしてるの?」そんな学生の方や地元の方にも、湖北地域の企業の魅力を知るきっかけにしてほしいと思います。また、いろんなキッチンカーや、イベントも開催します。お気軽にご来場ください!



出展事業所の一部ご紹介

サンオクト株式会社 生産技術力を生かした“ものづくり力”

『素敵な仲間と“造る”最高の笑顔』
～スマイルファクトリー～を経営理念に掲げ、「お客様」「社員」「家族」「協力会社」「地域社会」が共に笑顔になって誇れる存在になり、魅せる工場としてスマートファクトリーを目指しています。
また、現状に満足せず生産技術力を生かした『カイゼン』を続けることで、高品質かつ短納期体制でお客様に満足いく生産をご提供します。



ワボウ電子株式会社 製造ノウハウを活かし新ステージへ進出!!

当社は、プリント基板設計・実装・組立、電子部品機器組立、半導体製造装置組立を行う傍ら、2020年より西上坂工場において完全閉鎖型陸上動植物複合養殖を開始しました。この養殖事業には今までの電子部品製造や半導体製造で培って来た製造ノウハウや管理技術の応用と、「産」「学」連携によるDXの導入を行い電子会社が展開する養殖事業を更に進めます。また、2023年5月より浅井スマート工場を稼働し既存事業の増強を行っています。私たちは、「日本一のお役立ち企業」を目指し更に魅力溢れる会社創りを進めます。



長浜北星高等学校メカトロニクス学科 70名の生徒のみなさんと、
長浜北高等学校 240名の生徒のみなさんが、授業の一環でものづくりTECHを見学に来てください! 地元の企業の魅力をたくさん発見してほしいです。



その他イベント盛りだくさん!

今年のオープニングを盛り上げてくれます!!

チャイルドハウスの子どもたちが鼓笛演奏で盛り上げてくれます!!



随時、ものづくりTECHの情報を更新中!



出展事業所の紹介や、イベント・キッチンカーの情報を更新しています。



虎姫高等学校生徒による
ワークショップの開催

JRによる
子供向け制服記念撮影会

滋賀大学による
子供統計プログラミング教室

NAGAHAMA Kimono AWARDS 2024

10/12(土) 10:00~16:00
場所：長浜市中心市街地一帯(雨天決行)

美の祭典
長浜きものアワード
会場：長浜御坊表参道
大通寺山門前表参道をランウェイに着物ファッションショーコンテストを開催!

学の祭典
長浜カルチャー講座
会場：まちなか一帯
人気のカルチャー講座を着物で体験! 浜ちりめんを使った小物づくりや和菓子作りなど盛りだくさん(要予約)

楽の祭典
長浜まちなかフェア
会場：長浜御坊大通寺周辺 黒壁スクエアまちなか
地酒飲み比べやお手軽グルメ・他市町物産フェアを開催!



Airレジとは?

△AirREGI

(株)リクルートが提供する、0円(※)で簡単に使えるPOSレジアプリです。Airレジは、レジとしての機能はもちろん、店舗運営を効率化するための様々な機能が備わっています。まずはレジからDX化始めてみませんか?

※サービスの中には有料のものもあります。



売上管理

- リアルタイムな売上データの確認：売上データがクラウド上にリアルタイムで蓄積されるため、いつでもどこでも売上状況を確認できます。
- 売上分析：売上推移や商品別売上など、様々な角度から売上を分析することが可能です。これにより、売れ筋商品や閑散期などの傾向を把握し、今後の販促活動に役立てることができます。

在庫管理

- 商品管理：商品の入出庫や在庫状況を簡単に管理できます。
- 発注管理：在庫数が少なくなった商品を自動で通知してくれる機能もあり、品切れを防ぐことができます。

顧客管理

- 顧客情報の登録：顧客の購入履歴や連絡先などを登録し、顧客一人ひとりに合わせたマーケティングを行うことができます。
- ポイントカード機能：ポイントカード機能を利用することで、顧客の来店頻度を高め、リピート率向上に繋げることができます。

その他

- 会計ソフトとの連携：様々な会計ソフトとの連携が可能で、経理業務の効率化を図れます。
- 多様な決済に対応：クレジットカード、電子マネー、QRコード決済など、様々な決済に対応しており、顧客の利便性向上に繋がります。
- 従業員管理：従業員の勤怠管理や売上実績の管理なども行うことができます。

レジ機能
だけでない、
Airレジで
できること

Airレジを無料体験できます!

長浜商工会議所でAirレジのデモ機を体験できます。実際に触れることで事業への活用方法を見出せるかもしれません。デジタルが苦手な方もAirレジの簡単な操作性を感じていただけます。

ご希望の方は事前に長浜商工会議所までお問い合わせください。



お問合せ

AirレジなどのAirビジネスツールの導入をご希望の方はこちらへ

長浜商工会議所
TEL.0749-62-2500
FAX.0749-62-8001
メール
cci@nagahama.or.jp



長浜商工会議所では、会員の皆様に景況等の有用な情報を提供して、経営に活かしていただくとともに、国、県、市等に意見具申する基礎データとして活用するため、地域内の商工業者の景況及び経済動向等に関する情報を収集・分析する「長浜企業景況調査」を四半期ごと(基準日は毎年1/1、4/1、7/1、10/1)に実施しております。今回の概要は次のとおりです。

調査企業内訳

	卸売業	小売業	サービス業	建設業	製造業	合計
調査対象企業数	24社	40社	70社	32社	54社	220社
有効回答企業数	15社	27社	41社	20社	29社	132社
回収率	62.5%	67.5%	58.6%	62.5%	53.7%	60.0%

全体の景況感(総括)

■「業況DIは4期振りに上昇」

全体の業況DIは、前期(2024年1-3月期)の▲8.8から今期は1.5と4期ぶりに上昇しました。売上高DI(2.3)が前期比9.6ポイント上昇、採算(経常利益)DI(▲11.4)が同2.5ポイント上昇し5期振りにマイナス幅が縮小したためと考えられます。来期(2024年7-9月期)の業況DIはもちあい(0.0)で今期より1.5ポイント低下する見通しとなっています。全体の従業員DIは▲26.5で、2期連続で不足感がやや強まりました。販売価格DIは39.5で前期比2.3ポイント、仕入れ価格DIは71.3で同4.1ポイント、それぞれ低下しました。

今期はコロナが5類に移行した1年前(2023年4-6月期)との比較になります。そこで業況DIについて移行前後の各1年間を比較すると、移行前が上昇トレンドだったのに対し移行後は低下トレンドで推移しました。約3年に亘ったコロナ期における生活様式、消費動向、原材料費や物流費・人件費等の上昇による企業収益構造、働き方等の変化に加え、中国経済等の海外動向など経営を取り巻く環境変化への対応に苦心している姿がうかがわれます。

■業況DIは卸売業・製造業・サービス業で上昇、小売業・建設業で低下

業種別では、業況DI、売上高DI、採算DIはともに、卸売業、製造業、サービス業で上昇、小売業および建設業で低下しました。従業員DIは建設業、製造業、卸売業で不足感が強まり、サービス業、小売業で不足感が弱まりました。卸売業は、売上高DI(6.7)が前期比43.5ポイント、採算DI(▲13.3)は同23.5ポイントともに上昇し、業況DI(▲6.7)は同35.4ポイント上昇しました。小売業は、業況DI(0.0)が同7.7ポイント、売上高DI(▲7.4)が同26.6ポイントともに低下しました。販売価格DI(59.3)は同11.3ポイント上昇しましたが、採算DI(▲14.8)は同26.3ポイント低下しました。サービス業は、売上高DI(14.6)、採算DI(0.0)ともに上昇し、業況DI(12.2)は同9.6ポイント上昇し9期連続プラス圏で推移しました。建設業は、業況DI(▲15.0)、売上高DI(▲25.0)ともに低下しました。仕入れ価格DI(75.0)は同19.4ポイント低下しましたが、採算DI(▲40.0)は同12.2ポイント低下しました。製造業は、売上高DI(10.3)が同21.7ポイント、採算DI(▲3.4)が同16.6ポイント上昇し、業況DI(3.4)は同20.5ポイント上昇し6期ぶりにプラス圏となりました。

来期の業況DIは、建設業、小売業で上昇、卸売業、サービス業、製造業で低下する見通しとなりました。

■設備投資計画やや弱まる

本調査と同時に実施した「設備投資の計画状況」調査によると、設備投資計画が「ある」と答えた企業の割合は前期よりやや減少し26.7%でした。最も高かったのは製造業の48.3%で、約半数の企業が設備投資を計画しています。次いで建設業(35.0%)、小売業(22.2%)、卸売業(20.0%)、サービス業(12.5%)の順でした。

投資内容では、景気回復期に強まる「生産力増加」投資と「合理化・省力化」投資の合計が全体で45.7%と前期より9.1ポイント低下しました。その中で製造業と小売業は50%以上で、特に製造業は64.3%と全業種で最も高い割合でした。

調査項目別 DIの推移

	R5.4-6	R5.7-9	R5.10-12	R6.1-3	R6.4-6	R6.7-9 見通し
業況	13.8	0.0	▲2.3	▲8.8	1.5	0.0
売上高	16.0	6.1	9.2	▲7.3	2.3	4.6
採算(経常利益)	▲5.3	▲10.0	▲10.7	▲13.9	▲11.4	▲8.5
資金繰り	0.8	▲2.3	▲10.8	▲6.6	▲5.3	▲2.3
従業員	▲28.8	▲23.7	▲21.5	▲24.4	▲26.5	▲25.4
取引の問い合わせ	▲0.8	▲10.1	▲5.4	▲11.9	▲8.5	▲10.1

事業者の声

好転↑

- ・コロナが落ち着きイベントなどが再開され問い合わせが増えている。(小売業)
- ・消費行動も活発になりつつあるように感じる。(サービス業)
- ・以前より値上げに理解を得やすい。(サービス業)
- ・企業の設備投資の話が増加傾向にある。(建設業)
- ・稼働率、売上共に良くなった。付加価値の高い商品への受注が増えた。(製造業)

悪化↓

- ・全体的に、消費が低調。(卸売業)
- ・仕入れ価格、物流コストが上がり続けている。(卸売業)
- ・コストの増加を売上に転嫁できない。(サービス業)
- ・労働力不足、原価高騰に未だ歯止めがかからず。(小売業)
- ・海外調達購入費上昇。(建設業)
- ・新築住宅の受注が大幅減。(建設業)
- ・従業員の雇用については、特に難易度が上がり、採用単価も上昇している。(建設業)
- ・半導体、自動車関係の落ち込みが大きい。(製造業)
- ・材料価格の高騰 昇給等による人件費の増加。(製造業)

報告者：中小企業診断士 川副 郷一郎氏

■詳細は長浜商工会議所HP(<https://nagahama.or.jp/>)をご覧ください。

■メルマガにご登録いただきましたら、調査がまとまりしだい詳細を配信させていただきます。メルマガ登録方法は①事業所名 ②担当者役職・氏名 ③配信先メールアドレスを明記の上、cci@nagahama.or.jpにメールください。

メルマガ登録はこちら→



つながる市



令和6年9月14日(土)・15日(日)の開催内容
【10:00~16:00】

1 tronc 9/15のみ出店

フラワーカップケーキ、お花団子



2 芋平長浜店、芋平大手門店

芋きんつば (4種類)



3 株式会社ふるさと夢公社きのもと

煎茶、こだかみ茶、ピーナッツ煎餅



4 DÉLICURIO

長浜産全粒粉入りベーグル、他焼菓子



5 有限会社小松堂重房

大福、葛アイス、くずそめん



1F セントラルコート



7 株式会社お米の家倉 9/14のみ出店

お米、米粉、発芽発酵玄米おにぎり



8 株式会社仕立屋と職人

着物を仕立てたシャツ



9 株式会社タケツネ

輪奈ピロードシルク 100% 製品洗顔パフ



10 眠りのプロショップ Sawada 9/15のみ出店

リネンハンカチ、近江ちぢみ枕パッド、リネンマスク、ピロケース



11 Be Luck(美楽)

痩身機器の最新テクノロジー体験



12 Kaoru_sawa

琵琶湖真珠と池蝶貝のアクセサリー



13 シカノツノ

鹿の角で作ったアクセサリ



各店舗の詳細はこちら！



長浜商工会議所と無印良品の取組み

ヒトとつながる、マチをつなげるをコンセプトに全国で展開されている「つながる市」に、令和6年度から当所と無印良品アル・プラザ長浜が協同で開催することになりました。4月から出店者を募集し、7月から来年3月までの期間中に合計22事業所が出店されます。

出店者と無印良品の商品をセットでお客様に提案する出店方法は、長浜の「つながる市」では初めての試みです。認知度UPのきっかけとして今年度は月に一度の開催に向けて取り組みます。

6月 出店者の声

- 弊社のターゲット層とアル・プラザ長浜に来られるお客様が同じ層だったので、新聞折込みのフライヤーを持って来店される方が想定以上に多く、よい宣伝になりました。
- 自社のPRや、商品のブラッシュアップについてマーケティングが出来る機会となりました。
- これまでにない世代の方が自社の商品を知っていただく機会となりました。



7月 出店者の声

- 事前告知をばてじゃこ倶楽部に行っていたいただき、今回も新規のお客様が多く来店いただけました。また自店のsns、店舗のポスターも見て来店いただき大変効果的だったと思います。
- 若年層のお客様獲得につなげることができました。
- 通常は平日のみの営業をしておりますが、お客様から土日に販売してくれたので買いに来てよかったとお声を聞けました。



無印良品 アル・プラザ長浜 支店長代理：川口さんからいただいた評価

◎会議所と協同開催した感想

協同することで、まだ出会えていなかった地域の方々・地域の商品と出会うことができました。告知をしていただくことでより地域への浸透も大きくなったと実感しています。今までとは違う、新しいカタチでつながりの輪が広がりました。

◎コラボした形での出店についての感想

出店者様の商品と関連のある自社の商品と一緒に紹介することで、店内への誘導がより可能になればと思っています。あくまでつながる市は、「地域で活躍する方々と手を取り合い、マチ・ヒト・モノの魅力を伝えたい。」という想いで開催していますが、つながる市を通して、まだ無印良品をよく知らない地域のお客様に、無印良品の商品の魅力もお伝えできればという意味で相乗効果を期待しています。

◎今後の展開、希望

沢山の方につながる市を認知していただき、普段のお買い物にわくわくをプラスできるようなマーケットを継続していきます。定期的開催することが重要だと感じています。無印良品としても沢山の地域の出店者様と出会い、商品に対する想いや背景を知り、共感しながら、当店の「地域 MD 売場（地域の商品を取り扱うスペース）」で販売させていただける商品との出会いにも期待しています。

2025年 10月～3月までのスケジュール

10/19(土)・20(日)

l ma art cafe / バスクチーズケーキ
喫茶ブカブカ / パウンドケーキ

11/16(土)・17(日)

conecone. / 焼き菓子
l ma art cafe / バスクチーズケーキ
喫茶ブカブカ / パウンドケーキ

12/21(土)・22(日)

Mitchy Donuts / あんドーナツ
ATARA COFFEE / コーヒー豆
株式会社ロハス長浜 / 小谷の和りんごサイダー
2025年

1/11(土)・12(日)

conecone. / 焼き菓子
株式会社 OWLARTS / 写真集
有限会社瓢箪屋 / クロワッサンペニエ
ATARA COFFEE / コーヒー豆
DÉLICURIO / 焼き菓子
Fuwari (12日のみ) / 米粉パン

2/15(土)・16(日)

長浜デザイン工房株式会社元氣や / 芋きんつば
株式会社ロハス長浜 / 小谷の和りんごサイダー
tronc (16日のみ) / フラワーカップケーキ

3/8(土)・9(日)

株式会社 OWLARTS / 写真集
有限会社瓢箪屋 / クロワッサンペニエ



9月		事業等
1	日	
2	月	
3	火	
4	水	ま 人
5	木	中
6	金	
7	土	
8	日	
9	月	保
10	火	
11	水	ま
12	木	記
13	金	
14	土	
15	日	
16	月	敬老の日
17	火	特 長浜記者クラブ会見(予定)
18	水	保 継 ま 人
19	木	
20	金	
21	土	
22	日	秋分の日
23	月	振替休日
24	火	
25	水	ま
26	木	
27	金	
28	土	
29	日	
30	月	

10月		事業等
1	火	
2	水	ま 人
3	木	新入社員フォローアップ研修
4	金	
5	土	
6	日	
7	月	中 国
8	火	保
9	水	ま
10	木	記
11	金	法
12	土	
13	日	
14	月	スポーツの日
15	火	長浜記者クラブ会見(予定)
16	水	継 ま 人
17	木	
18	金	保
19	土	
20	日	
21	月	特
22	火	
23	水	ま 採用力向上・働きやすい職場づくりセミナー
24	木	
25	金	
26	土	
27	日	
28	月	
29	火	基礎から学ぶ会計入門セミナー
30	水	ま 人
31	木	

- 法 法律相談 要予約 特 特許相談 要予約 中 日本政策金融公庫相談(中小企業事業) 国 日本政策金融公庫相談(国民生活事業) 要予約
- 記 記帳相談 要予約 保 保証協会相談 よ よろず支援拠点相談会 要予約 継 事業承継相談 要予約
- 夜 夜間相談 要予約 セ 各種セミナー 検 検定 ま まちなか中小企業相談 要予約 人 プロフェッショナル人材拠点北部サテライト

INFORMATION

施策普及員巡回訪問中！

昨年度より、シルバー人材センターの方が“施策普及員”として、当所が実施する事業や共済をはじめとする各種制度のご案内に、皆さまの事業所を巡回訪問しています！

- ・補助金について詳しく話を聞きたい
- ・クラウド会計システムやキャッシュレスシステムを導入したい
- ・賠償責任補償や休業補償、サイバー攻撃や情報漏洩に備えた保険の加入を検討している
- ・従業員への福利厚生として共済への加入を検討している

などなど、当所へのご相談やお困りごとがございましたら、お申し付けください。担当者から後日連絡をさせていただきます。お渡しさせていただくセミナーや無料相談会、講習会の情報についてもぜひご活用ください。

アポイント無しでの訪問となりますが、お手すきの際にはご対応いただきますようお願いいたします。



▶▶ 融資利率情報

(2024年8月19日現在)

日本政策金融公庫(国民生活事業)事業資金融資制度	新型コロナウイルス感染症特別貸付	1.45~2.75
	コロナマル経融資	1.45%
	マル経融資	1.45%
滋賀県中小企業振興資金融資制度	セーフティネット資金(新規)	1.00%
	セーフティネット資金(借換)	1.50%

※利率表記は年利です。また、金融情勢等により融資利率や条件が変更になる場合がございます。
※融資を受けるためには審査が必要です。また、融資対象者であっても、金融機関や保証協会の審査によりご希望に添えない場合がございます。詳細については長浜商工会議所までお問い合わせください。

▶▶ 会員現況 (1,222)

(2024年8月8日現在)

繊維工業・一般工業	126	建設業・不動産	270
金融・保険・証券	22	機械金属工業	68
観光・料飲食産業	115	交通運輸	34
卸・小売商業	293	情報・サービス業	294

プロ人材のご紹介を通じて、

経営課題の解決をサポートいたします!

公益財団法人 滋賀県産業支援プラザ 滋賀県プロフェッショナル人材戦略拠点

各都道府県に設置されている「プロフェッショナル人材戦略拠点」は、企業の成長戦略に必要な人材の確保の支援、地域へ定着し長く活躍できる社会づくりを推進しています。現在、北部3市（長浜・米原・高島）をはじめ県内の人材不足が深刻化しており、頭を悩ませている事業者の方も多いかと思います。今年度新たに「北部サテライト」が長浜ビジネスサポート協議会内（長浜商工会議所）に開所し、専任スタッフが企業訪問を行っておりますので、ぜひお困りごとなど気軽にご連絡ください!

長浜に
新拠点
誕生!!

- ①幅広い経営課題について相談可能
- ②自社に必要な人材像の明確化
- ③ニーズに合った人材とのマッチングサポート
- ④常勤雇用のみではなく、副業・兼業人材とのマッチングも支援可能
- ⑤プロフェッショナル人材戦略拠点への相談は無料

プロフェッショナル人材戦略拠点ではセミナーも開催しています!

労働人口減少の中、どのようにして人材を確保・活用していくか？
社員を守るためにも変化を先読みして、今の繁栄を将来にわたって継続するには？

プロフェッショナル人材活用セミナー

開催日時 2024年9月11日(水) 13:30~16:15

開催場所 長浜商工会議所 2F 大会議室 後日オンデマンド配信あり!

お申し込み方法

- ① E-mail s-pro-event@shigaplaza.or.jp
- ② 右記のQRコード
- ③ FAX
- ④ 滋賀県産業支援プラザのホームページ



無料
定員60名

拠点の活用事例をご紹介します

雇用事例

株式会社 ミールサービスたにぐち

業種 ▶ 施設給食・配食サービス・仕出し
所在地 ▶ 長浜市加納町 303-8



相談内容

経営管理体制の強化や原価削減へのオペレーション改善を図るため、管理職としての実務経験があり、即戦力として経営層や各部門とも良好なコミュニケーションがとれる方を採用したい!

提案・取り組み

■滋賀プロ拠点の人材採用支援を提案

・提携人材会社を通じ、本件の任にあたる人材の確保に向け、安心かつ効率的な募集/採用を提案。

■課題解決のできる「プロ人材」を募集・採用

・人材会社の登録者のうち、要件に適合するプロ人材を紹介し、面談を経て採用をいただいた。
<当該プロ人材のプロフィール>
総務や人事関連など管理業務全般の豊富な経験と、第一種衛生管理者の資格を有する。(男性:48歳)

■今後の活躍に期待

・本年8月から勤務を開始。人事労務面の戦略実行での高い能力を活かし、安定的な収益の確保と、専門知識を活かした社員の衛生管理意識の一層の醸成など、全社的なレベルアップについて先導的な役割を期待されている。

副業事例

長和産業株式会社

業種 ▶ アルミフラッシュドア製造業
・金属製建具工事業
所在地 ▶ 長浜市新庄中町 158



相談内容

将来を担う人材の育成や、従業員のモチベーションアップを図るため、現行の人事評価基準や給与体系を刷新したい!
※2023年7月に長浜で開催した「副業セミナー/相談会」にご参加

提案・取り組み

■副業支援での課題解決を提案

・滋賀プロ拠点の提携人材会社を通じ、本件の課題解決にあたる副業・兼業人材の募集/契約をご提案。

■副業人材を募集・人選・契約

・人材会社の副業登録者(約10万人)を対象に募集し、web面談にて最適な人材1名を人選/契約。
<副業人材のプロフィール>
関西地区にある大手医療法人の現役人事課長(男性:40歳)、中小企業診断士をはじめ多くの資格も有する。

■課題解決に向けた伴走型支援を実施

・本年1月~3月の3ヶ月間で、社長様との密な連携の下、評価制度と給与体系の改定案を策定。3月の最終段階では、副業人材による「社員向け説明会」を実施。その後準備をすすめ、8月より新制度を開始。説明会でのプレゼンを契機に、社員にチャレンジ意識が芽生え、社内のコミュニケーションアップも図れた。

お問い合わせ

滋賀県プロフェッショナル人材戦略拠点

〒520-0806 滋賀県大津市打出浜2番1号 コラボしが21 2階
TEL.077-511-1419 FAX.077-511-1429
【開所時間】9:00~12:00/13:00~17:00(土・日・祝日・年末年始を除く)

社員一人ひとりの健康が 生産性向上の第一歩

経済産業省が推奨する「健康経営（※1）」は、生産性向上や組織の活性化に効果があるとされ今注目されています。健康経営の推進には健康診断の実施はもちろん受診率を向上させることが基本とされています。当所においても皆様に受診いただけるよう健診機関と連携し毎月健診を実施（※2）していますが、今回は長浜市で実施されている「がん検診」について紹介します。

※1
健康経営とは、従業員の健康管理を経営的視点で考える手法です。



※2
健康診断実施スケジュールはコチラ

2人に1人はがんになる時代です！

一生の間に2人に1人ががんになり、3人に1人ががんで亡くなっていることはご存知ですか？他人事ではなく、がんはとても身近な病気です。下の図のように、1つのがん細胞が1センチの早期がんになるには10～20年かかりますが、1センチの早期がんから2センチ以上に進行するのはたった1～2年です。種類にもよりますが、2センチまでが早期がんとされ、進行・末期にならないと症状を出しません。そのため、早期に発見するにはがん検診を受ける事が有効とされます。また、早期から1～2年で進行がんになるため毎年、定期的ながん検診を受けることが大切です。がんは進行すればするほど治りにくくなる病気ですが、多くのがんは早期に発見すれば約9割が治る病気です。自分のため、家族のためにも検診を受けることは大切です！



長浜市健康づくり推進キャラクター 健診くん

1つのがん細胞が進行がんになるまでのイメージ
初期のがんは自覚症状がありません。

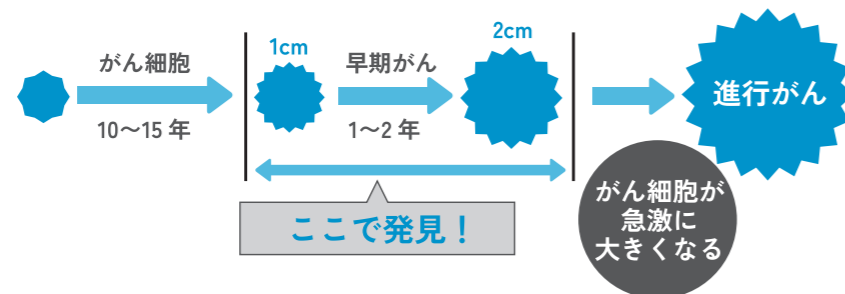

がんが発見できる1cmの大きさになるまでには、10～15年かかりますが、1cmから2cmの大きさになるまでは1～2年しかかかりません。

がん検診の詳細はこちら



お問合せ・検診のお申し込みは...
長浜市健康推進課 ☎65-7759
総合健診はインターネットでも申し込みできます

がん検診のながれ

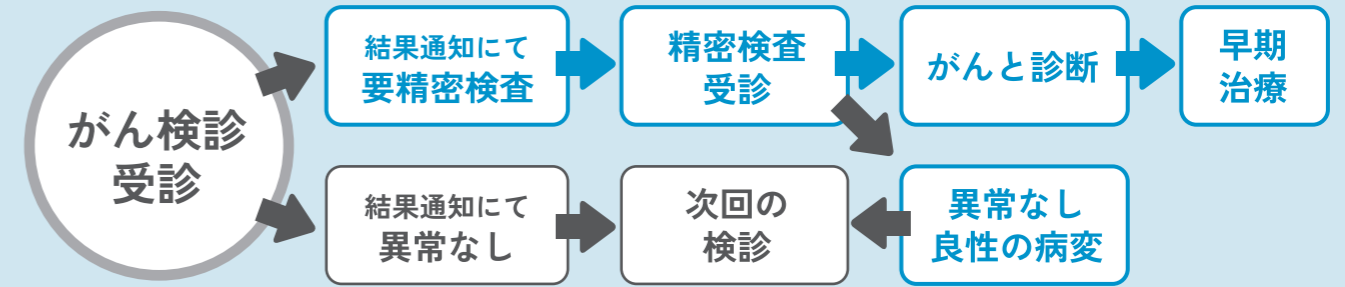

要精密検査 と言われたら...

精密検査は早期発見のチャンスです。むやみに怖がる必要はありません。精密検査は必ず受けましょう！

長浜市で受けられる健診（長浜市民のみ）

健(検)診項目	対象者 (今年度3月末年齢)	受診料	
		総合健診	医療機関健診
胃がん検診 (バリウム検査)	40歳以上 男女	900円	2,700円
胃がん検診 (内視鏡検査)(2年に1度)	50歳以上 男女	なし	3,400円
大腸がん検診	40歳以上 男女	500円 <small>今年度41歳になる人は無料</small>	800円
肺がん検診	40歳以上 男女	500円 <small>(喀痰検査有1,100円)</small>	1,100円 <small>(喀痰検査有1,900円)</small>
子宮頸がん検診 (2年に1度)	20歳以上 女性	1,400円 <small>今年度21歳になる人は無料</small>	1,500円
乳がん検診 (2年に1度)	40歳以上 女性	49歳以下2方向 1,500円 50歳以下1方向 1,200円 <small>今年度41歳になる人は無料</small>	49歳以下2方向 1,800円 50歳以下1方向 1,500円
肝炎ウイルス検診	40歳以上で市の肝炎ウイルス検診を受けたことがない人	1,000円 <small>今年度41歳になる人は無料</small>	1,500円
歯周病検診	19歳以上 男女	無料	なし
生活習慣病健診	19～39歳以上 男女	1,000円	1,000円
国民健康保険 特定健診	40～74歳 国保加入者の男女	無料	無料
後期高齢者健診	75歳以上 男女 <small>(後期加入者)のうち受診券を送付している方</small>	なし	無料

検定案内

社員の人材育成に 新しい自分へ

長浜を会場とした日本商工会議所および
東京商工会議所主催の検定試験のご案内です。
■商工会議所の検定試験(日本商工会議所) <https://www.kentei.ne.jp>

社会で活躍する人材の育成

今こそ取得の
チャンスです!



2024年度 秋 検定試験のご案内

長浜商工会議所を会場とする試験

検定試験名	級数	施行日	申込期間	申込方法
珠算検定 暗算検定	第232回 1~6級	10月27日(日)	9月9日(月)~9月26日(木)	窓口申込
簿記検定	第168回 1~3級	11月17日(日)	9月30日(月)~10月21日(月) 9月30日(月)~10月20日(日)	窓口申込 ネット申込

■日商簿記(2級・3級)ネット試験

ネット試験会場が定める試験日時に、パソコンを使用し、インターネットを介して試験の実施します。受験後、すぐに合否が判明するので速やかに資格獲得を目指せます。

詳細や試験会場の検索はこちらから
<https://www.kentei.ne.jp/33013>



長浜市内受験会場
合資会社ティーズワードスタジオ
<https://tkhyea.wixsite.com/ts-wordstudio>



東京商工会議所主催検定試験

eco 検定	ビジネス マネジャー検定	ビジネス 実務法務検定	カラー コーディネーター検定	福祉住環境 コーディネーター検定
SDGs時代に取引先・顧客から選ばれるための必須知識が身につきます!	管理職に必須のマネジメント基礎知識が身につきます!	コンプライアンス違反や法務リスクを未然に防ぐ法律知識が身につきます!	仕事に役立つ実践的な色彩の知識が身につきます!	安心・安全な住環境に必要な医療・福祉・建築の幅広い知識が身につきます!

	検定試験名	申込期間	試験期間
IBT・CBT 方式共通	第20回ビジネスマネジャー 第56回ビジネス実務法務 第57回カラーコーディネーター	9月20日(金)~ 10月1日(火)	10月25日(金)~ 11月11日(月)
	第37回eco検定 第53回福祉住環境コーディネーター(2・3級)	10月11日(金)~ 10月22日(火)	11月15日(金)~ 12月5日(木)
CBT方式のみ	第56回ビジネス実務法務(1級)	11月5日(火)~	12月8日(日)
	第53回福祉住環境コーディネーター(1級)	11月12日(火)	12月15日(日)

※IBT…自宅でオンライン受験
※CBT…ネット試験会場受験

詳細や、お申込みはこちらから
<https://kentei.tokyo-cci.or.jp>



★東商検定は「団体申込(3名以上)」の会員割引が適用されます。団体申込をお考えの事業者さまは、団体受験者先行申込期間があります。お早めに当所までお問い合わせください。(☎62-2500)

新しい取り組みや商品開発等をされている事業所さんをご紹介します

会員の窓

vol. 21

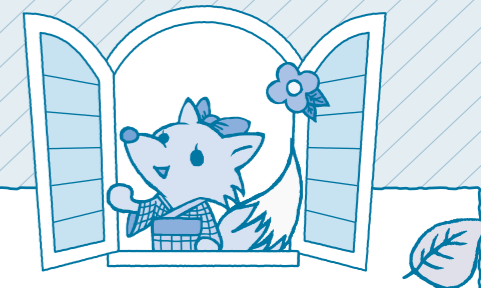

織色(オーラ)



▲手がけられたイベントの数々



▲カラーでお見せしたい日本のお姫さまカード



▲日本のお姫さまをイメージし作成中のリボン

長浜発! 48枚の“カード”と“冊子”からなる「日本のお姫さまカード」が誕生しました(^)/ このカードは日本の歴史上有名な女性からのお告げを受け取るカードです。

製作・販売を手掛けるのは“織色”代表の姉川さん。長浜と栗東を拠点に、イベントや映像ディレクター、広告代理店業務、事務関係の受託など幅広く活動しています。かつてびわ湖放送の制作部に在籍の折、とりわけ歴史関連の取材が多く、回数を重ねるごとに惹き込まれ立派な“歴女”に。最近気になっている人物は足利尊氏、好きなお姫さまは浅井三姉妹の茶々。授業には出てこなかった興味深い話が次々と語られます。

ある時知人10名に問いかけた「織田信長の奥さんの名前は?」の返答が10名とも「知らない」だったことに衝撃を受け、信長や坂本龍馬の名は百年後も残るだろうが奥さんたち女性の名前は消えてしまうのでは…という懸念から、その存在や生き様、魅力を知ってもらいたいとカード製作にとりかかります。なんと! 絵も文章も自作。絵を描くために、イラストの専門学校に通うところから足掛け4年半、姉川さんの本気度がビシバシ伝わってきます。絵も本に記されたメッセージも、それぞれのお姫さまのストーリーが垣間見える仕上がりに。彩色は、原画に水彩絵の具で一枚一枚手塗に。データ化への過程及び編集業務と、題字はプロの協力を経て、今年の5月に出来あがりしました(^)/

出来あがった作品をみて「海外の方向けに英訳があった方が良かったね」と“なるほど”なお声も。今後、日本の歴史文化を知るツールの一つとして、国内だけでなく海外にも発信していけたら!と第2弾「日本のお姫さまリボン」も鋭意企画中! ちょっと違う角度から歴史を勉強するのもってこいのコンテンツです。色んな方の目に留まり、提案を受けたりコラボしたり広がりを見せていくことが嬉しい!と姉川さん。一緒にこんなことできちゃうんじゃない!?こんなことやってみたい!とお声の皆さま、ぜひ織色さんまでご一報ください。

企業情報



お花めも

- ・大人の手習い「姉小屋」サロンを栗東市で運営中
- ・カードを9月より長浜大手門通り商店街の長浜文泉堂で販売

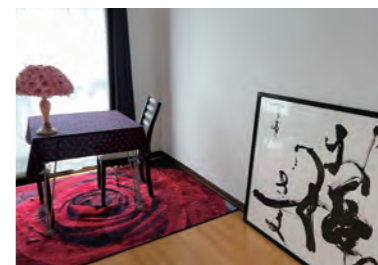

【お問合せ】

織色(オーラ)
メール info@rico-a.com



Aura shop



Instagram

☆新しい取り組みや商品開発等をされている事業所さんをおなじみお花ちゃんをご紹介します。自薦・他薦問いません。ご紹介させていただける事業所様、ご一報ください。



アクサ生命

みんなと 会社の未来を 健康に。

Know You Can

そう。あなたなら、できる。

AXA-A2-2209-1161/9WD 「健康経営[®]」は、特定非営利活動法人健康経営研究会の登録商標です。

83%が実感!

アクサ式やりがい効果

※アクサ式導入企業156社のデータより

健康経営アクサ式

やりがいが集まって、会社はつよくなる。

「離職率が下がり始めている」「生産性がアップしてきた」。いま、経営者の皆様のそんな声が増えています。それはきっと、アクサの健康経営による「やりがい効果」。心と身体の健康をケアすることはもちろん、ある会社では「仕事と治療の両立」や「社内サークル活動」などに取り組み、夢や生きがい、働きがいといった「社会的健康」までをサポートしています。

社員一人ひとりがやりがいをもって働ける環境をつくり、会社全体も元気に変えていくために、アクサ生命がお手伝いします。

アクサ生命は、商工会議所と協力し、会員事業所の各種ニーズ(弔慰金・見舞金制度、退職金制度、リスク対策や事業承継など)を共済制度／福祉制度でサポートしています。

アクサ生命保険株式会社 京滋支社 彦根営業所 〒522-0063 滋賀県彦根市中央町3-8 彦根商工会議所会館3F TEL:0749-26-0977



令和6年9月 長浜商工会議所会報誌 No.443

【発行】長浜商工会議所 〒526-0037 滋賀県長浜市高田町12番34号

TEL (0749) 62-2500 / FAX (0749) 62-8001

〈E-mail〉cci@nagahama.or.jp 〈URL〉<http://www.nagahama.or.jp>

【印刷】(株)シバタプロセス印刷