

# 花だより

Lets enjoy  
nagahama!



イメージ  
キャラクター  
お花ちゃん

令和  
6年 3月

長浜商工会議所会報 No.440

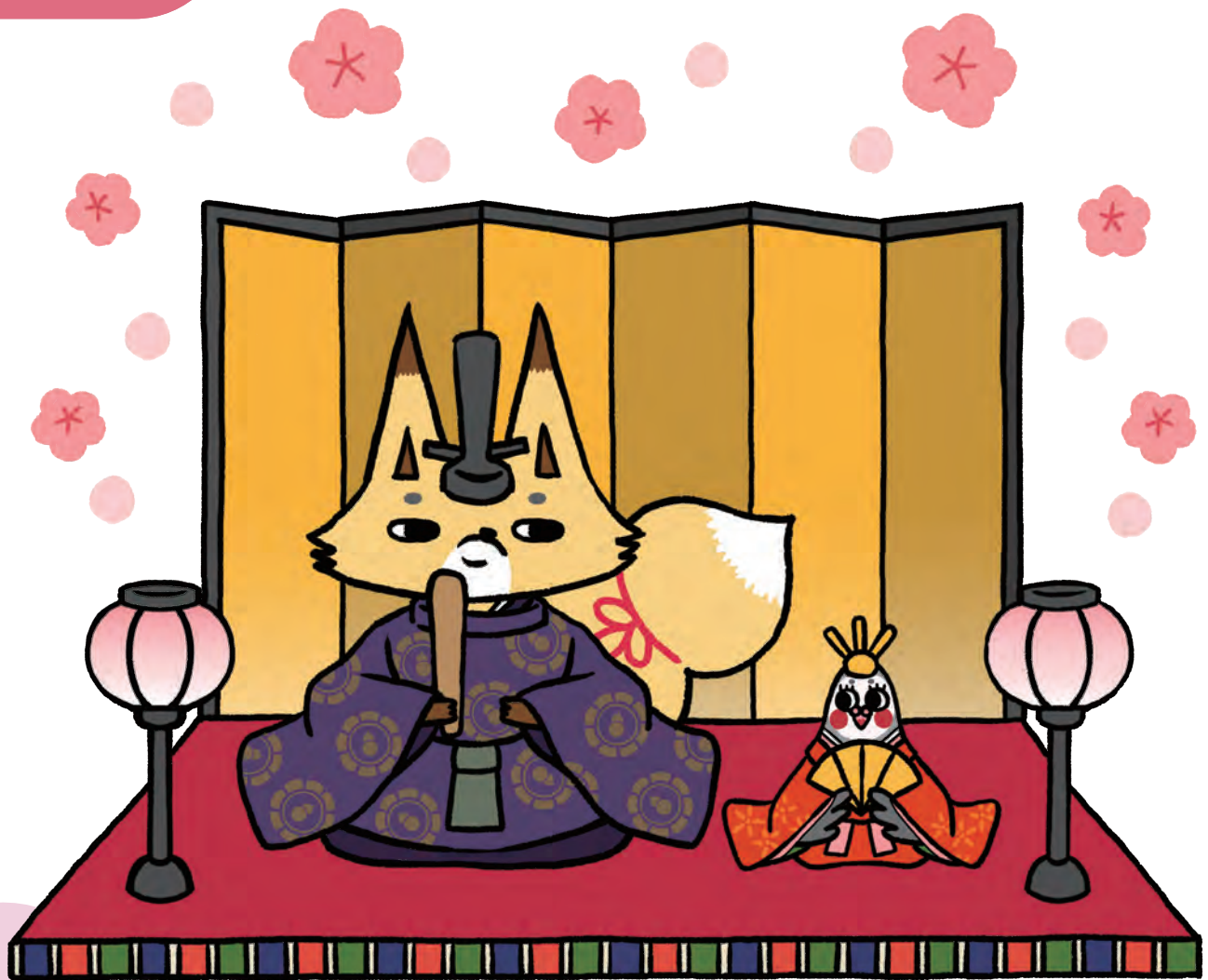

▲長浜商工会議所キャラクターつねおとごぼちゃんのひなまつり

## CONTENTS

- 02 会議所って何やってるところ???
- 07 -CCI Report- 第30回長浜企業景況調査
- 10 大阪・関西万博 お得にチケットゲット!
- 12 湖北地域で働く“湖北ジョブパーク”
- 15 会員の窓

長浜商工会議所  
ホームページ



アプリケーション  
『長浜商工会議所 News』



Google Play



App Store

# 「商工会議所」って何やってるところ???



サービス紹介 ぜひご利用ください!

## 1 長浜商工会議所 青年部(長浜 YEG)



### 長浜商工会議所青年部(長浜 YEG)って何???

長浜商工会議所青年部(以下、長浜 YEG)は、次代の地域経済を担う若手経営者や後継者の相互研鑽の場として、また、青年経済人として資質の向上と会員相互の交流を通じて、企業の発展と豊かな地域経済社会を築くことを目的として活動しています。

- Y** Young(若き)
- E** Entrepreneurs(企業家)
- G** Group(集団)

### 長浜 YEG でできること

#### 仲間づくり

目的を共有し事業を企画・運営し、楽しいことも苦しいことも共有することで、ビジネス関係だけでは築けない「真の仲間」をつくることができます。

#### 自己成長

会員同士の交流から得られる「情報」、資質向上事業等で得られる「知識」、同世代の経営者の考えに触れることで得られる「気づき」が自己の成長につながります。

#### 地域活性化

市や各団体の後援を得ながら、地域社会を活性化するための事業を行うことができます。長浜 YEG では「長浜なつまつり」や「小学生対象のおしごとたいけん」など、さまざまな事業を企画、運営しています。

### 長浜 YEG の活動(令和5年度)



長浜なつまつりの企画・運営



長浜音楽祭 2023 を開催



チャット GPT の勉強会も実施しました



小学生対象のおしごと体験事業

### 長浜 YEG に入会しませんか?

#### 入会条件

- ① 長浜商工会議所会員事業所の経営者、もしくは従業員
- ② 満年齢 45 歳以下

#### 入会申込方法

長浜 YEG 事務局までお電話ください。  
☎62-2500

★長浜 YEG の活動をもっと知りたい方は公式 HP をチェック!



## 2 長浜商工会議所 女性会

商工会議所女性会は、女性の力で地域を元気にするために、各地の女性経営者により作られた団体です。滋賀県女性会連合会や全国商工会議所女性会連合会などもあり、地域を超えた幅広い交流も生まれます。

長浜商工会議所女性会では、定期的な例会のほかに企業視察や研修事業を企画し、会員相互の信頼を深めるとともに会員の自己研鑽に努めています。2021 年度からは単独事業「ねねのおみせ」をスタートさせ、継続的に活動しています。



### 「ねねのおみせ」とは???

まちなかの空き店舗を活用して、賑わいのお手伝いを!と、女性会員がセレクトした商品を販売するマルシェやワークショップ、喫茶です。秀吉公の奥方ねねさまのお名前を拝借いたしました!毎年ご好評をいただいております、今年度も下記のとおり開催いたします(^^)/(^^)/(^^)/



開催日時▶2024年3月23日(土)・24日(日)10:00~17:00  
(24日は16:00まで)  
開催場所▶長浜市元浜町12-32(凸凹堂西側)  
開催内容▶喫茶

大人も子どもも楽しめる!

### 出店者

- ◎Angé
- ◎小川や
- ◎アロマテラピーのお店 おれんじぴーる
- ◎柏屋老舗
- ◎グランパレー京岩
- ◎松翁堂 吉岡製菓
- ◎信広苑×仕立屋と職人
- ◎辻種苗
- ◎つどい
- ◎長浜文泉堂
- ◎Hacci
- ◎浜湖月
- ◎早野煎餅総本舗
- ◎パン工房 Tim
- ◎はんなり
- ◎ドライフラワーギャラリー遊花
- ◎ y on

ご来店お待ちしております(^^)/

★長浜商工会議所女性会では、一緒に楽しく活動して下さる会員さんを大募集しています!まずは気軽に長浜商工会議所(☎62-2500)までご連絡ください!お待ちしております♪



### ③ 専門家による各種無料相談

経営上の難題に直面した際、専門家のアドバイスを求めることができます。  
不安や疑問の解消に、ぜひご利用ください！

#### 法律相談

日時：原則偶数月第2金曜 13:30～16:30(相談時間は30分です)  
弁護士法人おうみ法律事務所 専属弁護士  
※経営上のトラブルや法律に関する幅広い相談窓口です **要予約**

#### 特許相談(知的財産権相談)

日時：原則偶数月第3月曜 13:30～16:30(相談時間は30分です)  
INPIT 滋賀県知財総合支援窓口  
※経営上の主要な技術の特許、実用新案、またはデザインの意匠、  
商品名の商標等、総合的な権利の取得の相談窓口です。 **要予約**



#### 信用保証協会相談

日時：原則毎月8日・18日(18日は創業相談のみ) 10:00～15:00  
滋賀県信用保証協会職員  
※事業主が金融機関からスムーズな資金調達を図るための相談窓口です。



#### 日本政策金融公庫(中小企業事業)相談

日時：原則毎月原則毎月5日 10:30～12:00  
日本政策金融公庫大津支店職員  
※事業に必要な設備資金や長期運転資金の貸し付けに関する保証の相談窓口です。



#### 日本政策金融公庫(国民生活事業)相談

日時：原則偶数月第1月曜 13:00～15:00  
日本政策金融公庫彦根支店職員  
※小規模事業者や創業者に対する融資の相談窓口です **要予約**



#### 記帳相談

日時：原則毎月第2月曜 13:00～16:00(相談時間は30分です)  
近畿税理士会長浜支部所属税理士  
※青色申告や帳簿・伝票のつけ方、作り方に関する相談窓口です **要予約**

#### よろず支援拠点相談

日時：原則毎月第4水曜 10:00～12:00(相談時間は1時間です) **要予約**  
滋賀県よろず支援拠点職員  
※中小企業・小規模事業者の創業・売上拡大・経営改善などの相談窓口です



#### 事業承継相談

日時：原則毎月第1・3水曜 10:00～12:00(相談時間は1時間です)  
滋賀県事業承継・引継ぎ支援センター  
※中小企業・小規模事業者の後継者問題の相談窓口です **要予約**



#### 夜間相談

日時：原則毎週木曜 18:00～20:00(相談時間は1時間です)  
中小企業相談所経営指導員  
長浜商工会議の中小企業相談所経営相談員による夜間相談窓口です **要予約**

★ご予約は会議所まで連絡ください(☎62-2500)

### ④ 会議所主催 セミナー・講習会を実施しています！

当所では事業者さま向けの、セミナーや講習会を定期的で開催しております。  
社員教育やステップアップ、事業に関わる制度についてや補助金についてのあれこれ、経営や専門的なことについてなどなど、会員であれば参加費無料も多数！

#### 2024年度上半期セミナー TOPICS★

##### ★新入社員研修 4月11日(木)・12日(金)

各業種入り混じって開催され、基本マナーだけでなく時代に合った講義に、  
グループで行うロールプレイングでコミュニケーションスキルを学びます！

##### ★エクセル徹底マスター講座 基礎編 6月25日(火)・応用編 7月2日(火)

世界でもっとも使用されている表計算“エクセル”の基礎から応用技術まで、  
身につけビジネスに活かせるよう学んでいただきます！

#### ＼その他にも多数企画中／

2024年度上半期のセミナー・講習会の予定は折込チラシをご確認ください。  
ホームページにも随時掲載中！お申込みお待ちしております(^^)/



「長浜ビジネスサポート協議会」でも下記のセミナーを予定しております。

#### 補助金獲得のイロハ&実践セミナー

参加  
無料

補助金制度、情報収集の仕方から、申請書作成のポイントと、採択されるコツを学びます。

開催日時▶2024年3月21日(木)〈第1部〉13:30～14:20 / 〈第2部〉14:30～16:00

対象者▶補助金活用を考える事業者・個人事業主(創業予定者含む)

定員▶20名

#### 失敗から生まれた「買わない理由」のなくし方

参加  
無料

これからの時代に営業が生き活きとした組織作り、意識変革から、成果を出すための営業手法・  
考え方を、1,200社、12,000サービス以上の支援実績を持つ営業課題解決のプロ集団である  
株式会社セレブリティクスより大田原悠氏を招き、お話しいただきます。

開催日時▶2024年3月22日(金)14:00～15:10

対象者▶経営者、管理職、営業担当者等、「営業」に課題をお持ちの方

定員▶15社

いずれも開催場所は

長浜ビジネスサポートセンター フューチャールーム  
(長浜市高田町12-34)

詳細やお申込み  
はこちらから▶



# ご存じですか？

## 「子育てパパ支援助成金」制度

### 男性の育児休業取得を目指す職場づくりに取り組みませんか？

子育てパパ支援助成金とは、男性の積極的な育児参加促進のため、男性労働者が育児休業や育児休暇を取得しやすい職場風土づくりに取り組み、子の出生後8週間以内に連続5日以上（大企業は連続14日以上）の育児休暇を取得させた中小事業主に助成する制度です。



以下の2つの場合に助成金を支給します。  
(支給対象となるのは中小企業のみです)

#### ①第1種

男性が育児休業を取得しやすい「雇用環境整備」「業務体制整備」に取り組み、子の出生後8週間以内に開始する連続5日間以上の育児休業を取得した男性労働者が出た場合

#### ②第2種

①第1種を受給した事業主において、3事業年度以内に育児休業取得率の数値(%)が30ポイント以上上昇した場合  
(例)40%から70%に上昇した場合

#### 支給額

|                     |  |
|---------------------|--|
| 第1種                 | 20万円   |
| 代替要員加算              | 20万円(代替要員を3人以上確保した場合には45万円)  |
| New 育児休業等に関する情報公表加算 | 2万円  |
| 第2種                 | 1事業年度以内に30ポイント以上上昇した場合: 60万円<br>2事業年度以内に30ポイント以上上昇した場合(または連続70%以上)場合: 40万円<br>3事業年度以内に30ポイント以上上昇した場合(または連続70%以上)場合: 20万円 |

詳しくは厚生労働省のホームページをチェックしてください➡



助成金申請手続き等、ご不明点があれば  
会議所(☎62-2500)までお問合せください。

## — CCI Report — 第30回長浜企業景況調査 (10～12月実績、1～3月見通し)

長浜商工会議所では、会員の皆様に景況等の有用な情報を提供して、経営に活かしていただくとともに、国、県、市等に意見具申する基礎データとして活用するため、地域内の商工業者の景況及び経済動向等に関する情報を収集・分析する「長浜企業景況調査」を四半期ごと(基準日は毎年1/1、4/1、7/1、10/1)に実施しております。今回の概要は次のとおりです。

#### 調査企業内訳

|         | 卸売業   | 小売業   | サービス業 | 建設業   | 製造業   | 合計    |
|---------|-------|-------|-------|-------|-------|-------|
| 調査対象企業数 | 24社   | 40社   | 70社   | 32社   | 54社   | 220社  |
| 有効回答企業数 | 19社   | 24社   | 39社   | 17社   | 33社   | 132社  |
| 回収率     | 79.2% | 60.0% | 55.7% | 53.1% | 61.1% | 60.0% |

#### 全体の景況感(総括)

##### ■「業況DIは2期連続低下、5期ぶりにマイナス圏に」

全体の業況DIは、前期(2023年7-9月期)のもちあい(0.0)から今期は▲2.3と2期連続で低下し5期ぶりにマイナス圏となりました。売上高DIが9.2と前期比3.1ポイント上昇しましたが、採算(経常利益)DIが▲10.7と3期連続で低下したためと考えられます。これは材料費、外注費、人件費等の上昇分の価格転嫁が難しいこと(タイミングの見極めや実行までに時間がかかる等)が要因とみられます。来期(2024年1-3月期)の業況DIは▲15.4で更に低下する見通しとなっています。

全体の従業員DIは▲21.5で、不足感がやや緩和しました。建設業、卸売業、サービス業で緩和しましたが、小売業、製造業では強まりました。

本調査の経済・経営状況のコメント欄には、各種イベントや宴会需要が回復し消費が活性化してきた一方、単価アップによる売上増で収益に結びつかないといった意見をはじめダイハツ操業停止後の見通しが見えない、労働力不足、人材不足等各種のコストアップなど経営上の不安材料について多くの声が寄せられました。

一方、同時に実施した「設備投資の計画状況」調査によると、設備投資計画が「ある」と答えた企業の割合はやや減少し25.2%でした。投資内容では、景気回復期に強まる「生産力増加」投資と「合理化・省力化」投資の合計が全体で27.3%と大幅に減少(▲28.6ポイント)しました。

##### ■売上高DIは製造業以外上昇、採算DIはすべての業種でマイナス圏に

業種別の業況DIでは、卸売業のみ上昇、サービス業は横ばい、建設業、小売業、製造業は低下しました。売上高DIは製造業のみ低下しましたが他の4業種では上昇、販売価格DIはすべての業種で低下し、採算DIは卸売業、建設業で上昇したもののすべての業種でマイナス圏となりました。

卸売業では、売上高DI、採算DI、採算の水準DIが全て上昇しましたがマイナス圏を脱することはできませんでした。小売業は、売上高DIおよび採算の水準DIは上昇しましたが、採算DIはやや低下しました。サービス業は、売上高DIが上昇しましたが採算DIが低下しました。採算の水準DIはコロナ禍後最も高くなりました。建設業は、売上高DIは横ばいでしたが採算DIが上昇しました。採算の水準DIは低下しました。製造業は売上高DI、採算DIともに低下しましたが、採算の水準DIは上昇しました。在庫DI並びに資金繰りDIが大幅に低下しました。

来期の業況DIは、小売業はほぼ横ばいですが他の4業種はさらに低下する見通しです。

■詳細は長浜商工会議所 HP (<https://nagahama.or.jp/>) をご覧ください。

■メルマガにご登録いただきましたら、調査がまとまりたい詳細を配信させていただきます。

メルマガ登録方法は①事業所名 ②担当者役職・氏名 ③配信先メールアドレスを明記の上、[cci@nagahama.or.jp](mailto:cci@nagahama.or.jp) にメールください。

メルマガ登録はこちら↑



#### 調査項目別 DIの推移

|          | R4.10-12 | R5.1-3 | R5.4-6 | R5.7-9 | R5.10-12 | R6.1-3 見通し |
|----------|----------|--------|--------|--------|----------|------------|
| 業況       | 6.1      | 7.4    | 13.8   | 0.0    | ▲2.3     | ▲15.4      |
| 売上高      | 10.0     | 10.4   | 16.0   | 6.1    | 9.2      | ▲13.2      |
| 採算(経常利益) | ▲13.1    | ▲3.7   | ▲5.3   | ▲10.0  | ▲10.7    | ▲21.5      |
| 資金繰り     | ▲8.6     | ▲3.7   | 0.8    | ▲2.3   | ▲10.8    | ▲15.6      |
| 従業員      | ▲29.7    | ▲26.9  | ▲28.8  | ▲23.7  | ▲21.5    | ▲22.5      |
| 取引の問い合わせ | 0.8      | 4.5    | ▲0.8   | ▲10.1  | ▲5.4     | ▲20.3      |

#### 原油等、原材料価格上昇の影響

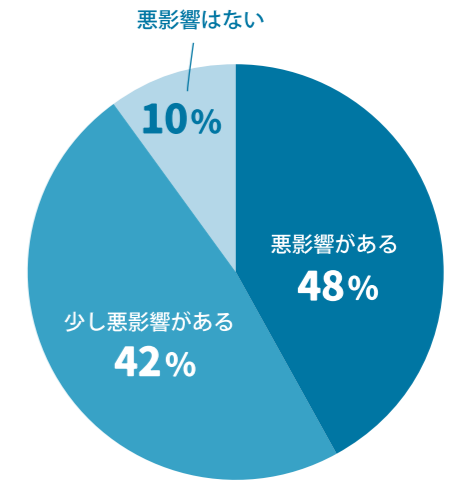

#### 悪影響の内容について

(複数回答あり、有効回答社数116社、回答数299)

※各項目の()内の割合は、回答数に占める割合(複数回答のため合計は100%にならない)

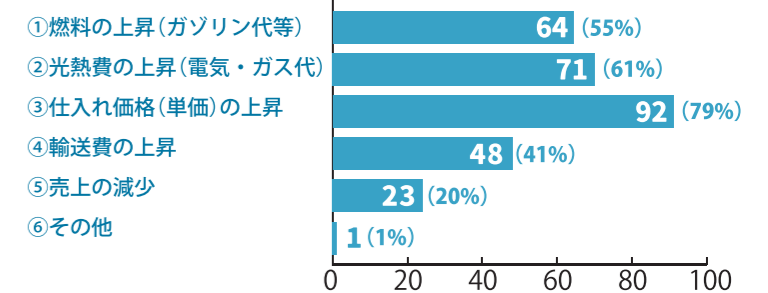

報告者：中小企業診断士 川副 郷一郎 氏

| 3月 |   | 事業等         |
|----|---|-------------|
| 1  | 金 |             |
| 2  | 土 |             |
| 3  | 日 |             |
| 4  | 月 |             |
| 5  | 火 | 中           |
| 6  | 水 | ま           |
| 7  | 木 |             |
| 8  | 金 | 保           |
| 9  | 土 |             |
| 10 | 日 |             |
| 11 | 月 |             |
| 12 | 火 |             |
| 13 | 水 | ま           |
| 14 | 木 |             |
| 15 | 金 |             |
| 16 | 土 |             |
| 17 | 日 |             |
| 18 | 月 | 特 保 継       |
| 19 | 火 | 長浜新聞記者クラブ会見 |
| 20 | 水 | 春分の日        |
| 21 | 木 |             |
| 22 | 金 |             |
| 23 | 土 |             |
| 24 | 日 |             |
| 25 | 月 |             |
| 26 | 火 |             |
| 27 | 水 | よ ま         |
| 28 | 木 |             |
| 29 | 金 |             |
| 30 | 土 |             |
| 31 | 日 |             |

| 4月 |   | 事業等         |
|----|---|-------------|
| 1  | 月 | 国           |
| 2  | 火 |             |
| 3  | 水 | ま           |
| 4  | 木 |             |
| 5  | 金 | 中           |
| 6  | 土 |             |
| 7  | 日 |             |
| 8  | 月 | 保           |
| 9  | 火 |             |
| 10 | 水 | ま           |
| 11 | 木 | 新入社員研修      |
| 12 | 金 | 新入社員研修 法    |
| 13 | 土 |             |
| 14 | 日 |             |
| 15 | 月 | 特           |
| 16 | 火 | 長浜新聞記者クラブ会見 |
| 17 | 水 | 継 ま         |
| 18 | 木 | 保           |
| 19 | 金 |             |
| 20 | 土 |             |
| 21 | 日 |             |
| 22 | 月 |             |
| 23 | 火 |             |
| 24 | 水 | ま           |
| 25 | 木 |             |
| 26 | 金 |             |
| 27 | 土 |             |
| 28 | 日 |             |
| 29 | 月 | 昭和の日        |
| 30 | 火 |             |
| 31 | 水 |             |

- 法 法律相談 要予約   特 特許相談 要予約   中 日本政策金融公庫相談(中小企業事業)   国 日本政策金融公庫相談(国民生活事業) 要予約
- 記 記帳相談 要予約   保 保証協会相談   よ よろず支援拠点相談会 要予約   継 事業承継相談 要予約
- 夜 夜間相談 要予約   セ 各種セミナー   検 検定   ま まちなか中小企業相談 要予約

# INFORMATION

## NPO 法人つどい 能登半島地震被災支援奮闘記！

年齢や障がいのあるなしに関わらず、誰もが住み慣れた地域で生きていけるようにそんな想いで立ち上げられた NPO 法人つどい。様々な支援活動を行っておられ、この秋にも「干し芋」づくりを新たな事業としてスタートし、当所の定例会見でもお披露目いただきました！

理事長川村美津子さんの夢枕に、昨年末急逝されたある NPO 代表の方が立たれました。被災地に何かできることはないかと思案されていた矢先の出来事に「生きている者にしかできないことをしよう！」と背中を押され、つどいからは川村さんを含む 3 名と、県内近隣県から併せて 15 名のグループで、被災地にある山王小学校と和倉小学校へ向われました。すれ違う車はほぼ砂利運搬車で、液状化によって地面は歪み、海の位置が高く感じたそう。出発前日には“何かできることはないか”と集まれたボランティアの皆さんで、食中毒などの安全面に充分配慮し、現地では火を入れるだけの状態までできうる限りの下拵えを行いました。県外からの炊き出し受入れが初めてだった和倉小。受け入れ側の戸惑いも感じます。リーダーの有無によって避難所の士気や雰囲気も変わります。被災地支援は初めてだった川村さん、どれも体験しなければわからなかったことだと仰います。材料や物資は自ら声掛けを行い、地元農家さんや企業さんからの多くの協力ではば賄われました。改めて人の繋がりがや企業の繋がりの大切さが実感できます。復興までには息の長い支援が必要、自分が飽きない諦めないことが大切と、引き続き活動を続けられます。



▲温かいうどんを提供しました

特定非営利活動法人つどい 長浜市常喜町 885 ☎(0749)57-6777

活動や被災地支援についてはこちら▶▶



HP facebook

### ▶▶ 融資利率情報

(2024年2月13日現在)

|                          |                  |            |
|--------------------------|------------------|------------|
| 日本政策金融公庫(国民生活事業)事業資金融資制度 | 新型コロナウイルス感染症特別貸付 | ★1.20~2.40 |
|                          | コロナマル経融資         | ★1.20%     |
|                          | マル経融資            | 1.20%      |
| 滋賀県中小企業振興資金融資制度          | セーフティネット資金(新規)   | 1.00%      |
|                          | セーフティネット資金(借換)   | 1.50%      |

※★融資後 3 年目までは -0.5%、4 年目以降は記載の利率になります。詳細については公庫 HP をご確認ください。

※利率表記は年利です。また、金融情勢により融資利率や条件が変更になる場合がございます。

※融資を受けるためには審査が必要です。また、融資対象者であっても、金融機関や保証協会の審査によりご希望に添えない場合がございます。

詳細については長浜商工会議所までお問い合わせください。

### ▶▶ 会員現況 (1,236)

(2024年2月13日現在)

|           |     |          |     |
|-----------|-----|----------|-----|
| 繊維工業・一般工業 | 128 | 建設業・不動産  | 271 |
| 金融・保険・証券  | 23  | 機械金属工業   | 68  |
| 観光・料飲食産業  | 115 | 交通運輸     | 34  |
| 卸・小売商業    | 298 | 情報・サービス業 | 299 |

# 大阪・関西万博 チケット販売のご案内

- 正式名称**▶ 2025 年日本国際博覧会
- テーマ**▶ いのち輝く未来社会のデザイン  
サブテーマ▶ Saving Lives(いのちを救う)  
Empowering Lives(いのちに力を与える)  
Connecting Lives(いのちをつなぐ)  
コンセプト▶ People's Living Lab(未来社会の実験場)
- 開催期間**▶ 2025年 **4月13日**～**10月13日** (184日)
- 開場時間**▶ **9:00**～**22:00**
- 会場**▶ **夢洲(ゆめしま)(大阪市此花区)**



公式キャラクター ミャクミャク ©Expo 2025

**現在予定されているアクセス方法**

- Osaka Metro 中央線(夢洲駅)地下鉄
- 京阪神地区主要ターミナル発 シャトルバス
- 大阪湾各所～夢洲 海上アクセス

**周辺エリアとのアクセス**

- 新大阪駅 約17km(車で約25分)
- 大阪国際空港(伊丹空港) 約20km(車で約33分)
- 関西国際空港 約47km(車で約37分)
- 新神戸駅 約30km(車で約35分)
- 京都駅 約63km(車で約55分)
- 奈良市内 約43km(車で約45分)

長浜商工会議所では、会員の皆さまに“お得”な前売り入場チケットを販売します!!  
ぜひこの機会にお買い求めください(^^)/

一日券は  
超早期購入割引で  
**20%OFF!**

パビリオン  
特別抽選付き!

オススメ

|            | 超早期購入割引 | 通常     |
|------------|---------|--------|
| 大人 満18歳以上  | 6,000円  | 7,500円 |
| 中人 満12～17歳 | 3,500円  | 4,200円 |
| 小人 満4～11歳  | 1,500円  | 1,800円 |

※表は会期中いつでも1回入場可能な一日券の価格を比較したものです。

超早期購入割引だと**20%OFF!** さらにパビリオンの特別抽選付き!



- パビリオン・催事事前予約 特別抽選(一般来場日時予約開始前である開会6か月前)に参加可能
- 特別抽選当選者には来場日の朝一番来場日時予約枠を自動付与

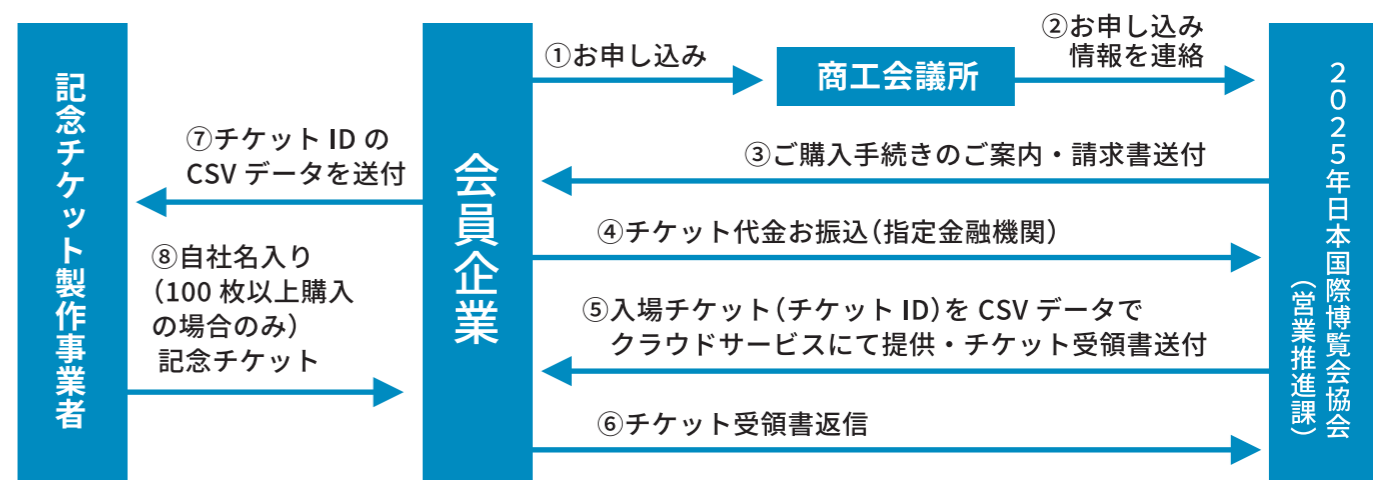

## 記念チケットも製作できます!

100枚以上を一度に購入いただくと、購入額の3%(2023年11月30日～2024年10月6日まで)が事務手数料として購入企業に支払われます(6,000円のチケットなら180円)。100枚以上を一度に発注する場合は、自社名(テキスト)入り記念チケット(紙素材)を発注することができますので、事務手数料をチケット印刷代に充当いただくこともできます。今回の万博は電子チケットが基本で、記念チケットは通常1枚1,000円程度ですが、商工会議所を通して購入する場合、簡易版の記念チケット(モノクロ100円、カラー150円、いずれも1枚につき、税別、送料別)が発注できます。なお、記念チケットの納品には発注から最大6か月程度かかる場合がございます。超早期購入割引の記念チケット発注は2024年4月までに、それ以外の記念チケットも2024年8月までに発注されることをお勧めします。

※入場チケットの税務上の取扱いは、用途によって福利厚生費や販売促進費等となります。

## 【お問い合わせ】

長浜商工会議所 TEL (0749)62-2500 / FAX (0749)62-8001 <mail>cci@nagahama.or.jp



# 湖北ジョブパーク

滋賀県湖北地域で働くことを考えるすべての人に、情報をお届けするサイト

## 湖北のお仕事情報サイトがリニューアル！

地元で働きたい！どんな仕事があるか調べてみたい！そんな声を形にしたポータルサイト「湖北ジョブパーク」がより便利になってリニューアルしました(^^) /

今後、湖北での就職に関する情報は合同説明会などの開催を含め、こちらのポータルサイトで、社員募集やインターンの受入れ情報、業種やエリア別に検索できる機能など充実させていきます！

リニューアルに伴い掲載企業を大募集します。人材確保のツールとしてぜひご活用ください！

掲載イメージ▼

- ポイント① 業種別、エリア別等検索機能
- ポイント② 四半期ごとに企業情報・求人情報を更新
- ポイント③ 「湖北で働く」をテーマとした関連情報も掲載

掲載料金

### 湖北雇用対策協議会

- ・会員 6,000円 / 年
- ・非会員 12,000円 / 年

学卒対象だけでなく、再就職を考えている方々への情報発信、中高生に向けた産業勉強会、多様で柔軟な働き方を考えるセミナー等、様々な事業を予定しています。この地域で働き続けられるために何が必要か、そのことを皆で考えられる取り組みを進めていきますので、ぜひ期待ください!!!

お問合せ

湖北地域雇用対策協議会 長浜市高田町12-34  
(長浜ビジネスサポート協議会) ☎0749-53-2770



# 健康診断を受けましょう!

長浜商工会議所では毎月健康診断を下記実施機関にて行っていただいています!

奇数月

一般財団法人  
滋賀保健研究センター

- 2024年 5月14日(火)
- 7月16日(火)
- 9月17日(火)
- 11月19日(火)
- 2025年 1月14日(火)
- 3月11日(火)

偶数月

一般財団法人  
近畿健康管理センター

- 2024年 4月16日(火)
- 6月18日(火)
- 8月6日(火)
- 8月20日(火)
- 10月15日(火)
- 12月17日(火)
- 2025年 2月18日(火)

詳細、オプション、お申込みについては、別紙折込チラシをご参照ください。待ち時間が少なく、スムーズな受診が可能です!ぜひ、ご活用ください!



## 協会けんぽの加入者・事業主の皆様へ

### 令和6年度の保険料率が決定しました

滋賀支部の健康保険料率  
現行 令和6年3月分(4月納付分)から  
**9.73% ▶ 9.89%**

全国一律の介護保険料率  
現行 令和6年3月分(4月納付分)から  
**1.82% ▶ 1.60%**

\*40歳から64歳までの方(介護保険第2号被保険者)には、健康保険料率に全国一律の介護保険料率が加わります。  
\*賞与については、支給日が3月1日分から変更後の保険料率が適用されます。

2024年12月2日に保険証は廃止されます  
今から使おう! マイナ保険証

- まずはマイナンバーカードを取得
- マイナンバーカードをお持ちの方は健康保険証利用の申込み

こんなに便利!!

- マイナポータルで医療費通知情報を入手でき、医療費控除の確定申告が簡単!
- 医療費が高額な場合に申請する「限度額適用認定証」が不要!
- 就職や転職後の保険証の切り替え・更新が不要!  
※新しい保険者による登録手続きが必要です。
- 高齢受給者証の持参も不要!

詳細はこちらから  
(厚生労働省HP)▶



お問い合わせ  
はこちらへ

全国健康保険協会 滋賀支部  
協会けんぽ



TEL 077-522-1099

受付時間 / 平日 8:30~17:15  
〒520-8513 滋賀県大津市梅林 1-3-10 滋賀ビル 3F

# 検定案内

## 社員の人材育成に 新しい自分へ

長浜を会場とした日本商工会議所および  
東京商工会議所主催の検定試験のご案内です。  
■商工会議所の検定試験(日本商工会議所) <https://www.kentei.ne.jp>

### 社会で活躍する人材の育成



### 2024年度検定試験のご案内

#### 長浜商工会議所を会場とする試験

| 検定試験名        | 級数                                  | 施行日              | 申込期間                       | 申込方法 |
|--------------|-------------------------------------|------------------|----------------------------|------|
| 珠算検定<br>暗算検定 | 第231回<br><small>(暗算準1~3級含む)</small> | 6月23日(日)         | 5月7日(火)~<br>5月23日(木)       | 窓口   |
|              | 第232回<br><small>(暗算準1~3級含む)</small> | 10月27日(日)        | 9月9日(月)~<br>9月26日(木)       | 窓口   |
|              | 第233回<br><small>(暗算準1~3級含む)</small> | 2025年<br>2月9日(日) | 12月16日(月)~<br>2025年1月9日(木) | 窓口   |

2024年度から受験料が変わります⇒(受験料 1級 2,800円 / 2級 2,000円 / 3級 1,800円 / 4~6級 1,200円)

| 検定試験名 | 級数    | 施行日               | 申込方法      | 申込期間   |
|-------|-------|-------------------|-----------|--|
| 簿記検定  | 第167回 | 6月9日(日)           | 窓口<br>ネット | 4月22日(月)~5月13日(月)<br>4月22日(月)~5月12日(日)         |
|       | 第168回 | 11月17日(日)         | 窓口<br>ネット | 9月30日(月)~10月21日(月)<br>9月30日(月)~10月20日(日)       |
|       | 第169回 | 2025年<br>2月23日(日) | 窓口<br>ネット | 2025年1月6日(月)~1月27日(月)<br>2025年1月6日(月)~1月26日(日) |

2024年度から受験料が変わります⇒(受験料 1級 8,800円 / 2級 5,500円 / 3級 3,300円)

#### ■日商簿記検定試験簿記検定 (2級・3級)ネット試験について

ネット試験会場が定める試験日時に、パソコンを使用し、インターネットを介して試験の実施します。すぐに合否が判明するので速やかに資格獲得を目指せます。

詳細や試験会場の検索は  
こちらから  
<https://www.kentei.ne.jp/33013>



長浜市内受験会場  
合資会社ティーズワードスタジオ  
<https://tkhyea.wixsite.com/ts-wordstudio>



#### ■東京商工会議所主催の検定

- ・カラーコーディネーター検定試験
- ・ビジネスマネジャー検定試験
- ・ビジネス実務法務検定試験
- ・eco検定(環境社会検定試験)



#### ■受験方式は2種類

- ・IBT方式 (Internet Based Testing)  
受験者ご自身のパソコン・インターネット環境を利用し、受験いただく試験方式です。受験日時は所定の試験期間・開始時間から選んでお申込みいただけます。
- ・CBT方式 (Computer Based Testing)  
各地のテストセンターにお越しいただき、備え付けのパソコンで受験いただく試験方式です。受験日時は所定の試験期間・開始時間から選んでお申込みいただけます。  
※ビジネス実務法務検定試験1級、福祉住環境コーディネーター検定試験1級はCBT方式のみ

新しい取り組みや商品開発等をされている事業所さんをご紹介します

## 会員の窓

vol. 18

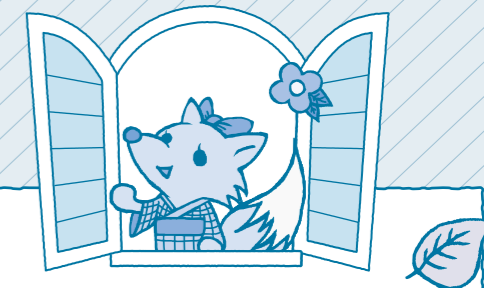

### グランスノー奥伊吹



▲それぞれの楽しみ方ができるゲレンデ



▲閉園後に行われる造雪



▲空間も食事も映えるレストラン!

冬のレジャーと言えば!スキー!スノボ!ということで、今回は来場者数の更新と進化を続けるグランスノー奥伊吹さんにお伺いしました(^)/

「スキーよりスキー場が好き」と草野社長。国内外のスキー場を訪れては、その立地や特徴、取り組みなどからインスピレーションを受けることを愉しまれています。なんとシーズン中、雪山の管理を一人でされているとのこと。35台の“人工降雪機”と今シーズンから導入された“人工造雪機”1台の全36台を操作し、閉園直後から開園ギリギリまで氷点下の中、空にとらめっこしながら雪山を奔走します。来シーズンは造雪機をさらに11台追加予定です。

気候変動や温暖化の影響をダイレクトに被る業界ですが、安定した量の雪を造り出すことによって営業期間の長期化が可能になりました。並行して温暖化防止の取り組みも積極的です。自社の水力発電所の開発によって、グループ内の使用電力の再生可能エネルギーによる自給化を達成しました。次段階はマイカー来場される際に排出されるCO<sub>2</sub>削減です。バス無料DAYを設けるなど、気候と表裏一体であるからこそ温暖化防止に真剣に取り組むべきと。地域資源を守り活かし引き継ぎ「2070年地域の子どもたちにスキーを」合言葉に、安心安全に楽しんでもらえるような投資は惜しみません。

老若男女問わず楽しめる工夫がいたるところに見受けられます。昨シーズン大改装が行われたレストランは、石窯で焼く本格ピザやパエリアなど種類豊富な本格グルメが楽しめます。キッズパークは動く歩道が設けられ、ソリ遊びの付添人にも優しい造りに。ゲレンデが見渡せる位置に設置されたブースでは、BGM曲のリクエストができ、DJによる心地よいおしゃべりでスキー場に一体感が生まれます。

他社レジャー施設の企画にも、興味があればボランティアで参加します。見聞を広めることは自社での新たなチャレンジと、更なる発展に繋がります。

即断即決を強みとし、来シーズンやさらに先のシーズンに向けての計画も盛りだくさん!スキースノボはやらないな~という方も、こんなに身近にあるエンターテインメントをぜひ一度体験ください(^)/



#### お花めも

- ・人工造雪機は生成した氷を削り出し、外気温の高低に関わらず1日100t造雪可能!
- ・社長の草野氏は調理師免許をはじめとした資格を30個程度取得しているΣ(・o・);)

【お問合せ】  
グランスノー奥伊吹  
米原市甲津原奥伊吹  
0749-59-03226  
HP <https://www.okuibuki.co.jp>

☆新しい取り組みや商品開発等をされている事業所さんをおなじみお花ちゃんをご紹介します。  
自薦・他薦問いません。ご紹介させていただける事業所様、ご一報ください。



第5弾

開催期間  
2024年 3月1日 ▶ 3月31日

長浜でお買い物♪最大25%戻ってくるキャンペーン

対象店舗でPayPayでお支払いすると\*

PayPayポイント



最大

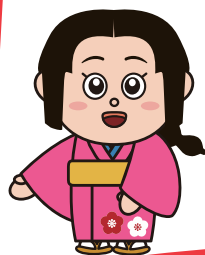

長浜観光PRキャラクター  
ねねちゃん

25%

戻ってくる



長浜観光PRキャラクター  
三成くん



長浜観光PRキャラクター  
ひでしゅくん

付与上限

2,000ポイント/回、5,000ポイント/期間

対象店舗は  
PayPay アプリの  
「近くのおトク」から確認

近くのおトク

対象支払い方法



残高



クレジット  
(旧あと払い)

対象外



PayPay  
商品券



その他の  
クレジットカード

●本キャンペーン・掲載内容は予告なく変更・中止となる場合があります。

※残高支払いには、PayPayポイントでの支払いも含まれます。クレジットカード、PayPay商品券は対象外。PayPayカード(旧Yahoo! JAPANカード含む)でのお支払いは「クレジット(旧あと払い)」以外は対象外です。\*付与されるPayPayポイントはPayPay/PayPayカード公式ストアでの利用可能。出金・譲渡不可。\*複数のキャンペーンが適用される場合、付与額が高いものが適用され、重複適用されない場合があります。重複適用された場合でも、付与率は最大66.5%となります。詳細はPayPay HPをご確認ください。

[キャンペーン実施主体]滋賀県長浜市【業務受託者】PayPay株式会社

簡単1分!

PayPayアプリの  
ダウンロードはこちら

