

健康診断のお知らせ

一般財団法人滋賀保健研究センター

健診内容・受診料

	5月16日(火)	7月18日(火)	9月19日(火)	11月14日(火)	1月16日(火)	3月12日(火)
午前 (9:00~11:00)	○	○	○	○	○	○
午後 (13:00~15:00)		○	○	○	○	○

健診内容・受診料

健診項目	定期健康診断	協会けんぽ一般健診
健診内容	(共通内容) 胸部X線・尿検査・心電図・血圧測定・腹囲測定・身長・体重・視力・聴力・内科診察 血液検査(GOT/GPT/ γ -GTP/LDL-ch/TG/HDL-ch/RBC/Hb/Ht/HbA1c/血糖)	
	血液検査 (HDL-ch率、T-ch)	胃部X線 大腸検査(便潜血2回法) 血液検査(ALP、WBC、クレアチニン、尿酸、T-ch、e-GFR)
料金	9,350円(税込)	※5,270円(税込) 健保未加入者の場合 18,821円(税込) 詳細は裏面をご確認ください。

※受診料に関しては後日に(一財)滋賀保健研究センターより請求書を発行・送付いたします。

その他

オプション検査

別紙【オプション検査項目案内】に記載

- ・別料金となります。
- ・お申し込みの際には、「定期健康診断申込書」と一緒に「オプション検査申込書」をFAXにてお送りください。
- ・オプション検査のみで受診の場合は、採血料として別途1,100円が必要となります。

特殊健康診断

法令で定められた健診も対応できます。一部対応できない場合がございますので予めご相談ください。

(一部ご案内例) 有機溶剤健診 有機溶剤(トルエン)
有機溶剤(キシレン) 有機溶剤(スチレン)

- ・別料金となります。金額等詳細についてはお問い合わせください。

マスクフィットテスト

2023年度4月1日から厚生労働省により義務化される、金属アーク溶接作業に係る防塵マスクのフィットテストも健診と同時に実施できます。詳細についてはお問い合わせください。

申込方法

申込書に必要事項をご記入のうえ、FAX(077-500-3060)にてお申し込みください。

お問合せ

一般財団法人 滋賀保健研究センター 担当:西島
TEL:077-587-3588

協会けんぽ一般健診のご案内

協会けんぽ加入者（年度末年齢が35歳以上75歳未満・被保険者）の方は
年度中1回に限り、補助を受けて健康診断を受診することができます。

近年、生活習慣病・メタボリックシンドロームなど健康についてなにかと話題になっています。
皆様におかれましても、自身の健康に対する意識は高まってきているのではないのでしょうか??
「身体のこと気がなるけど人間ドックは高い」「近くの病院はいっぱいになかなか実施できない」
そういった方に朗報です!!!ご加入の協会けんぽの補助を使つての健康診断が受診できます。

下記の検査項目は通常料金で18,821円(税込)ですが、**負担5,270円(税込)**で受診いただけます。
※当日は確認のため保険証の持参をお願いいたします。

《 検査内容 》

問診・診察・身体計測・腹囲測定・視力検査・聴力検査

血圧測定・尿検査(蛋白・糖・潜血)・大腸がん検査(便潜血反応検査2日法)

血液検査(白血球・赤血球・Hb・Ht・GOT・GPT・ γ -GTP・尿酸・血糖・ALP
総コレステロール・HDL・ch-LDL・ch・中性脂肪・クレアチニン・HbA1c)

胸部X線撮影・胃部X線撮影(バリウム検査)・心電図検査

※ 上記健診内容は労働安全衛生法第44条『定期健康診断』を兼ねて受診することができます。

協会けんぽ・一般健診申し込み方法

対象者：35歳以上75歳未満の被保険者(本人)
※被扶養(ご家族)の方は対象となりません。

- ① 『健康診断申込書』に必要事項を記入してください。
 - * お名前・生年月日・性別を記入してください。
(2024年4月1日時点で、35歳以上になられる方が対象です。)
 - * 受診項目『協会けんぽ』に○を記入してください。
 - * 申込書へも事前に健康保険証の番号を記入いただきますようお願いいたします。
(健康保険被保険者証の保険者番号/記号/健康保険被保険者証の番号)

申込締切日:健診日2週間前まで

長浜商工会議所 定期健康診断申込書

申込年月日: 年 月 日

一般財団法人 滋賀保健研究センター 西島 宛
FAX:077-500-3060 TEL:077-587-3588

①貴社情報をご記入下さい。

・所在地 〒

・事業所名 (フリガナもお願いいたします)

・電話番号

・担当者名

②健診希望日時に人数をご記入下さい。

	5月16日(火)	7月18日(火)	9月19日(火)	11月14日(火)	1月16日(火)	3月12日(火)
午前 (9:00~11:00)						
午後 (13:00~15:00)						

フリガナ 氏名	生年月日	性別	受診項目	※協会けんぽ
例 ナガハマ タロウ 長浜 太郎	昭和 平成 〇〇年 〇〇月〇〇日	男 女	定期 ※協会けんぽ	保険者番号 (01250018) 記号 (〇〇〇) 番号 (1)
1	昭和 平成 年 月 日	男 女	定期 ※協会けんぽ	保険者番号 () 記号 () 番号 ()
2	昭和 平成 年 月 日	男 女	定期 ※協会けんぽ	保険者番号 () 記号 () 番号 ()
3	昭和 平成 年 月 日	男 女	定期 ※協会けんぽ	保険者番号 () 記号 () 番号 ()
4	昭和 平成 年 月 日	男 女	定期 ※協会けんぽ	保険者番号 () 記号 () 番号 ()
5	昭和 平成 年 月 日	男 女	定期 ※協会けんぽ	保険者番号 () 記号 () 番号 ()

オプション検査のご案内

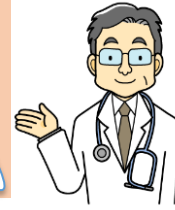

年に一度の健康チェック!!



- ★ がん発見のてがかりに
腫瘍マーカー
- ★ 胃がん検診（バリウム）が無い時に
胃がんリスク層別化検査
（ABC分類）
- ★ 花粉症？
アレルギー検査
- ★ 脳梗塞は大丈夫？
脳梗塞リスクマーカー
- ★ その他、いろいろ取り揃えています

健康診断での血液検査を利用して検査をしますので、あらたな検査を追加する事なく、ご受診して頂くことができます。

※ オプション検査は健康診断の補足的な検査です。腫瘍マーカーを含めオプション検査の結果のみで結果を判断しない様をお願い致します。必ず主治医に健康診断結果全てを見せて、ご相談される事をお薦め致します。

一般財団法人
HRC 滋賀保健研究センター

TEL 077-587-3588 FAX 077-500-3060

URL <http://www.shrc.or.jp>
E-mail gyoumu@shrc.or.jp

【オプション検査項目案内】

セット名	項目	臨床的意義	料金(税込)	
肝機能	L D H	肝臓、心臓、骨格筋、腎臓などの臓器に多く含まれる酵素で、これらの臓器障害及びガンなどで細胞の外に放出される為高値となります。	¥100	
	B型セット	HBs抗原(定性)	ウイルス性の肝炎には、A型・B型・C型等がありますが、この中のB型肝炎ウイルスに感染しているかどうかを見る検査です。	B型セット ¥1,000
		HBs抗体(定性)	B型肝炎ウイルスに以前感染があったかどうかを示します。	肝炎セット ¥2,400
	肝炎セット	HCV抗体	C型肝炎ウイルスに感染すると、この抗体価が上昇し陽性を示します。	¥1,700
リウマチ検査	CRP(定量)	体内の炎症反応を見る検査です。リウマチ熱、慢性関節リウマチ、化のう性細菌感染症(しょうこう熱、敗血症、骨髄炎など)消化管疾患、肝胆道疾患、呼吸器疾患、心血管疾患、血液疾患などで幅広く上昇します。	¥400	
	RF(定量) (リウマチ因子)	免疫異常の代表的な病気が膠原病ですが、その中でも特に多い慢性関節リウマチを調べる検査です。		
腎機能	尿素窒素	尿素窒素は、腎臓でろ過されて尿中に排泄されますが、腎臓の排泄機能が悪くなると、血液中の尿素窒素の濃度が高くなります。	¥100	
新型コロナウイルス抗体(定量)検査		<p>新型コロナウイルスワクチン接種後の抗体保有や感染歴の有無を調べる検査です。抗体の獲得状況や保持性を確認したい方や以前に感染したことがあるのかを知りたい方へ抗体価を数値でお知らせします。 (検査名：SARS-CoV-2 抗体IgG(S)) 7セット</p> <p>※必ず、検査同意書を記入したうえで、事前にお申し込み下さい。健診当日のお申し込みは受付できません。</p>	<p>¥7,700</p> <p>専用の検査結果報告書で報告させていただきます。</p>	

【 オプション検査項目案内 】

セット名	項目	臨床的意義	料金（税込）
膵機能	アミラーゼ (尿中・血中)	澱粉等の糖類を分解する消化酵素で、おもに唾液腺や膵臓から分泌され、膵臓に障害があった時は、血液や尿の中にアミラーゼが漏れ出てきます。血中・尿中を合わせて測定し、急性膵炎、慢性膵炎等の診断に役立ちます。	¥300
胃がんリスク層別化検診 (ABC検診)	ペプシノゲン検査 (PG-LA)	血液検査で行える、胃がん発生のリスク検診です。胃粘膜の萎縮マーカーであるペプシノゲンと、胃がんとの関係が強いといわれているヘリコバクターピロリ菌感染検査を併用し、胃がんリスクに応じて4群(ABCD分類)に分類し、胃がんリスクを判定する検査です。※(注意1)	¥3,800 胃がんリスク層別化検査は専用の検査結果報告書で報告させていただきます。 単項目料金 ペプシノゲン ¥2,500 ヘリコバクターピロリ菌 ¥1,400
	ヘリコバクターピロリ菌 (抗H・ピロリ抗体)	【ペプシノゲン】血液中に微量に存在するペプシノゲンという蛋白質を測定し、胃粘膜の萎縮度合を検査します。萎縮度合の高い人は、胃ガンになり易いと言われています。 【ヘリコバクターピロリ菌】日本人の50歳以上の70~80%がピロリ菌に感染しているといわれています。ピロリ菌が胃壁に取り付くと、胃炎や消化性潰瘍を発症させる要因となります。	
心臓血液	B N P	心臓の検査を補う血液検査で、心負荷や心肥大を検査します。心臓機能に異常がある時に高値傾向となります。	¥1,500
血液学(貧血)検査	血液像	白血球を詳しくしらべると、好中球・好酸球・好塩基球・単球・リンパ球の5つの分画に分けられます。その分画ごとの増減数を調べ、病気の手がかりとする検査です。	¥300
	血清鉄	この検査で数値が減少すると、鉄欠乏症貧血・慢性出血症貧血・悪性腫瘍などが、逆に増加すると、溶血性貧血などが考えられます。	

人気です!!

胃がんリスク層別化検査おすすめですよ



(注意1) 胃がんリスク層別化検査を受診される場合、胃の手術を受けた方、治療中の方、ピロリ菌の除去をされた方、自覚症状のある方は、正確に判定されない事があります。



【オプション検査項目案内】

セット名	項目	臨床的意義	料金(税込)		
腫瘍マーカーAセット	腫瘍マーカーBセット	CEA	がんのスクリーニング検査として広く用いられています。主に結腸がん、胃がん、膵がん、肺がんなどの発見の手がかりとなります。	¥1,400	Aセット ¥6,200
		CA19-9	主に膵がん、胆のう・胆管がんなどの消化器がんの発見の手がかりとなります。	¥1,800	
		AFP	主に肝がんの腫瘍マーカーとして用いられていますが、肝炎や肝硬変の指標としても用いられます。	¥1,400	Bセット ¥4,500
		CYFRA	主に肺がんのうち扁平上皮がん、腺がんなどの非小細胞がんの特異性が高く、なかでも扁平上皮がんの早期発見に役立ちます。	¥2,100	
腫瘍マーカー		P53抗体	比較的早期のがんで陽性となるので、早期発見に役立ちます。特に食道がん、肺がん、乳がん、肝臓がん、子宮がんなどに有用です。	¥2,100	¥2,000
		エラスターゼ1	早期の膵臓がんの上昇するので、膵臓がんのスクリーニングに有用です。	¥1,800	
		前立腺検査(PSA)	前立腺肥大・がんの検査は血液中のPSA(前立腺特異抗原)の測定により簡単に実施でき、早期発見に役立ちます。(特に50歳以上の男性に有効です)		
腫瘍マーカー おすすめてす	婦人Aセット	S C C	主に子宮頸部、肺、食道等の扁平上皮がんの高い陽性率を示し、早期発見の手がかりとなります。	¥1,500	婦人Aセット ¥4,500
		婦人Bセット	CA125※	主に卵巣がんに対して特異性があります。但し、妊娠時や月経期にも一過性に上昇します。(※生理中・妊娠中・産後は数値が上がる為、検査不能です。ご注意ください。)	
			CA15-3	主に進行・再発乳がんの特異性が高く、乳がん検診における一つの指標として用いられます。	¥1,500



※ 注意

- ① 各オプション検査は、**セットでのご受診をお勧めします。**
- ② ※ CA125は、生理中・妊娠中・産後は数値が上がる為、検査不能です。
- ③ 表示金額はすべて税込金額です。

【 オプション検査項目案内 】

セット名	項目	臨床的意義	料金(税込)
アレルギー検査	ウイルスや細菌などの異物が入ってきた時に体内に「抗体」がつくられ、外敵をやっつけようとする「免疫」というしくみが働きます。食べ物や花粉に対して過剰に免疫反応をして、マイナスの症状を引き起こしてしまうのが「アレルギー」です。目のかゆみ、くしゃみ、咳、鼻水、じんましんなどの症状が気になる方に、花粉などのアレルゲン(原因物質・抗原)を特定します。		
	NEW!! View39 (ピ1-39)	アレルゲンが推定できない方や、鼻炎や花粉症の方などのスクリーニング検査としても有用な検査です。室内塵、ダニ、花粉、細菌類、動物、昆虫、食品類等の39種類をチェックします。	¥12,000 View39は専用の検査結果報告書で報告させていただきます。
		※検査アレルゲン 【室内塵】ハウスダスト【ダニ】ヤケヒョウダニ【樹木花粉】スギ、ヒノキ、ハンノキ、シラカンバ【イネ植物花粉】カモガヤ、オオアワガエリ【雑草花粉】ブタクサ、ヨモギ【真菌/細菌類】アルテルナリア、アスペルギルス、カンジダ、マラセチア【動物表皮】ネコ、イヌ【昆虫】ゴキブリ、蛾【職業性アレルゲン】ラテックス【食品】牛乳、卵白、オボムコイド、米、小麦(実)ソバ、大豆、ピーナッツ、リンゴ、キウイ、ゴマ、牛肉、鶏肉、エビ、カニ、サバ、サケ、マグロ、バナナ、豚肉	
	樹木セット (春先)	杉、ヒノキ、松、ブナの4種類をチェックします。(春先にアレルギー症状が多いです)	¥3,300
	イネ科セット (初夏から秋)	ハルガヤ、ギョウギシバ、カモガヤ、オオアワガエリ、アシの5種類をチェックします。(初夏から秋にかけてアレルギー症状が多いです)	¥4,000 アレルギーセット おすすめです
	雑草セット (秋)	ブタクサ、ヨモギ、フランス菊、タンポポ、アキノキリンソウの5種類をチェックします。(秋にアレルギー症状が多いです)	¥4,000
	食物セット	卵白、牛乳、小麦、ピーナッツ、大豆の5種類をチェックします。	¥4,000
	食物(甲殻類)セット	かに、えびの2種類をチェックします。	¥1,600
	ペットセット	犬、猫、ハムスターの動物上皮3種類をチェックします。	¥2,500
ハウスダストセット	ヤケヒョウダニ、ハウスダストの2種類をチェックします。	¥1,600	
健康年齢®	健康年齢®は、160万人分の医療ビッグデータを基に開発された指標で、健康診断の12項目のデータからあなたのカラダの健康状態®を年齢で表します。健康年齢®は高くなるほど生活習慣病のリスクや将来負担する医療費が高くなる可能性があることを意味しています。(※空腹時血糖もしくはHbA1cを含む法定の血液検査及び検尿、血圧、身長、体重を測定している方に限ります。)		¥1,000



【 オプション検査項目案内 】

セット名	項目	臨床的意義	料金(税込)
甲状腺機能	TSH	甲状腺機能を反映する血液中のTSH(脳下垂体から分泌される甲状腺刺激ホルモン)、FT ₄ (遊離サイロキシン)、FT ₃ (遊離トリヨードサイロニン)を測定します。機能の亢進又は低下が起こるとそれぞれの値が変化し、その変化量を総合的に判断して判定をおこないます。	¥4,300
	FT ₃		
	FT ₄		
脳梗塞リスク検査	脳梗塞リスクマーカー	脳梗塞で細胞が傷つくと高くなる「アクロレイン」という物質と「インターロイキン-6」及び「CRP」を測定することにより、無症候性脳梗塞(かくれ脳梗塞)のリスクを評価します。自覚症状が無い小さな脳梗塞を「無症候性脳梗塞」といい、脳卒中や認知症になりやすいといわれています。	¥8,000 専用の検査結果報告書で報告させていただきます。



【オプション検査申込書】

太枠内のみご記入ください。

事業所名		所属	
氏名		生年月日	昭和 平成 年 月 日

希望される検査の申込欄に○印をご記入下さい

申込	検査コード	項目	料金(税込)	申込	検査コード	項目	料金(税込)
	9301	肝機能(LDH)	¥100		9253	View39(ビュー39)	¥12,000
	9203	肝炎セット	¥2,400		9235	樹木セット	¥3,300
	9223	B型セット	¥1,000		9236	イネ科セット	¥4,000
	9204	リウマチセット	¥400		9237	雑草セット	¥4,000
	9302	腎機能(尿素窒素)	¥100		9238	食物セット	¥4,000
	9207	膵機能セット	¥300		9239	食物(甲殻類)セット	¥1,600
	9234	胃がんリスク層別化検診	¥3,800		9240	ペットセット	¥2,500
	9209	心臓血液	¥1,500		9241	ハウスダストセット	¥1,600
	9211	血液学(貧血)検査	¥300		9224	HCV抗体	¥1,700
	9215	大腸がん検査	¥2,000		9216	ペプシノゲン(PG-LA)	¥2,500
	9229	甲状腺機能検査	¥4,300		9217	ヘリコバクターピロリ菌	¥1,400
	9225	腫瘍マーカーAセット	¥6,200		9218	CEA(癌胎児性抗原)	¥1,400
	9212	腫瘍マーカーBセット	¥4,500		9219	CA19-9	¥1,800
	9213	前立腺検査	¥2,000		9220	AFP	¥1,400
	9226	腫瘍マーカー婦人Aセット	¥4,500		9227	CYFRA(シフラ)	¥2,100
	9214	腫瘍マーカー婦人Bセット	¥3,000		9244	P53抗体	¥2,100
	1960	脳梗塞リスクマーカー	¥8,000		9245	エラストラーゼ1	¥1,800
	9247	健康年齢	¥1,000		9228	SCC	¥1,500
	1964	※新型コロナウイルス抗体	¥7,700		9221	CA125	¥2,000
	9206	クレアチニン	¥100		9222	CA15-3	¥1,500
	9306	痛風	¥100				

※ ■は単項目検査の申し込みとなります。

合計金額

¥

※「オプション検査のみ」で受診の場合は、採血料として別途1,100円が必要となります。

(ただし、オプション検査のみ受診で「大腸がん検査」をお申込みの場合は、採血検査ではないため、採血料は不要です。)

※「クレアチニン」・「痛風」については、「協会けんぽ一般健診」の項目に含まれております。

※「大腸がん検査」については「協会けんぽ一般健診」の項目に含まれております。

※オプション検査料金のお支払いについては、後日、事業所宛にて請求書を発送いたします。(当日集金はありません。)